STATO MODIFICATO

COMUNE DI FORLI'

RUE

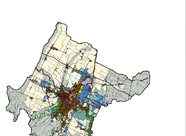

REGOLAMENTO URBANISTICO ED EDILIZIO

adeguamento ai sensi dell'articolo 43 comma 5 e successive modifiche L.R. 20/2000 del PRG2003 redatto dal ORCIS Rovetta S.r.l.

USI E TRASFORMAZIONI DEL TERRITORIO URBANIZZATO E RURALE

LEGENDA TAVOLE P - Stralcio

SINDACO	SEGRETARIO GENERALE	ASSESSORE
Roberto Balzani	Margherita Colonnello	Paolo Rosi

DIRIGENTE SERVIZIO PIANIFICAZIONE E SVILUPPO ECONOMICO
Ercole Lusetti

PIANIFICAZIONE URBANISTICA	REGOLAMENTAZIONE URBANA	GESTIONE TERRITORIO
Ercole Lusetti	Ercole Lusetti	Ercole Lusetti
Maria Rosaria Cucciniello	Stefano Rossi	Stefano Rossi
Silvia Mazzari	Chiara Alessia Brilli	SUPPORTO GIURIDICO
Alessandro Ricci	Francesca Ricci	Ercole Lusetti
Antonio Nardacci	Pasquale Rinaldo	Daniela Gardini
Alessandro Ricci		SITI
Armanda Sorsoroli		Massimo Ricci
Ivana Ricci		Pasquale Rinaldo
COLLABORATORI		STRIPULAZIONE VALSAT
Filippo Ricci		SUPPORTO GENERALE
		Ercole Lusetti

ADOZIONE	CONTRODEDUZIONE - APPROVAZIONE
DELIBERA DI C.C.	DELIBERA DI C.C.
n. del	n. del
66 30/07/2013	70 28/04/2014

ASSENSO	CONF. SERV. CONCLUSIVA	CONTRODEDUZ. - APPROVAZIONE
Delibera di C.C. n. 136 del 18/12/2012	Verbale conclusivo in data 11/07/2014	Delibera di C.C. n. 127 del 09/05/2014

ADOZIONE	CONTRODEDUZIONE - APPROVAZIONE
	Delibera di C.C. n. 136 del 07/10/2014
Delibera di C.C. n. 70 del 28/04/2014	Delibera di C.C. n. 18 del 17/02/2015

ASSENSO	CONFERENZA SERVIZI CONCLUSIVA	APPROVAZIONE
Delibera di C.C. n. 76 del 07/07/2015	Verbale Conclusivo del 04/11/2015	Delibera di C.C. n. 131 del 14/12/2015
Delibera di C.C. n. 148 del 26/11/2012	Verbale Conclusivo del 19/12/2014	Delibera di C.C. n. 1 del 19/01/2016
Delibera di C.C. n. 148 del 26/11/2012	Verbale Conclusivo del 19/12/2014	Delibera di C.C. n. 2 del 19/01/2016

ADOZIONE	CONTRODEDUZIONE - APPROVAZIONE
Delibera di C.C. n. 12 del 17/03/2016	Delibera di C.C. n. 24 del 22/03/2016

ASSENSO	CONF. SERVIZI CONCLUSIVA	APPROVAZIONE
Delibera di C.C. n. 52 del 26/05/2016	Verbale conclusivo in data 21/11/2016	Delibera di C.C. n. 110 del 24/10/2016

ADOZIONE	CONTRODEDUZIONE - APPROVAZIONE
	Delibera di C.C. n. 124 del 19/12/2016
Delibera di C.C. n. 68 del 18/11/2016	Delibera di C.C. n. 30 del 15/12/2017

ASSENSO	CONF. SERVIZI CONCLUSIVA	APPROVAZIONE
Delibera di C.C. n. 68 del 22/11/2016	Verbale conclusivo in data 09/06/2017	Delibera di C.C. n. 81 del 20/06/2017
Delibera di C.C. n. 54 del 12/07/2016	Verbale conclusivo in data 08/09/2017	Delibera di C.C. n. 89 del 10/10/2017
Delibera di C.C. n. 105 del 23/06/2014	Verbale conclusivo in data 19/06/2016	Delibera di C.C. n. 110 del 16/12/2017

ADOZIONE	CONTRODEDUZIONE - APPROVAZIONE
Delibera di C.C. n. 109 del 13/12/2016	Delibera di C.C. n. 120 del 15/12/2017

ASSENSO	CONF. SERVIZI CONCLUSIVA	APPROVAZIONE
Delibera di C.C. n. 54 del 05/07/2017	Verbale conclusivo in data 16/01/2018	Delibera di C.C. n. 32 del 19/04/2018

ADOZIONE	CONTRODEDUZIONE - APPROVAZIONE
Delibera di C.C. n. 72 del 31/07/2017	Delibera di C.C. n. 45 del 31/07/2018
	Delibera di C.C. n. 58 del 27/11/2018
	Delibera di C.C. n. 59 del 29/11/2018
	Delibera di C.C. n. 60 del 29/11/2018
	Delibera di C.C. n. 12 del 28/02/2019
	Delibera di C.C. n. 13 del 28/02/2019
	Delibera di C.C. n. 14 del 28/02/2019
	Delibera di C.C. n. 15 del 28/02/2019
	Delibera di C.C. n.