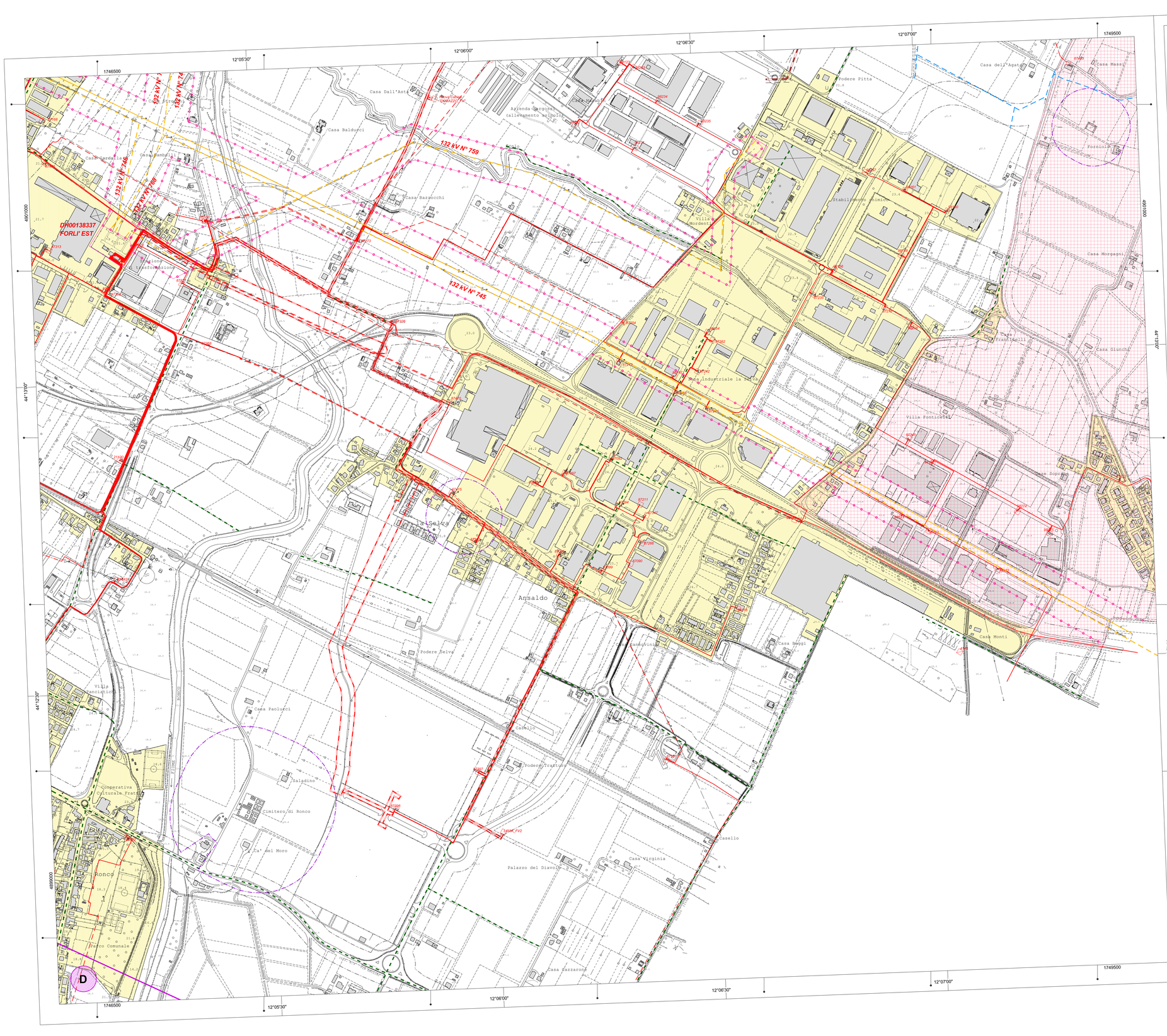

STATO MODIFICATO

COMUNE DI FORLI'

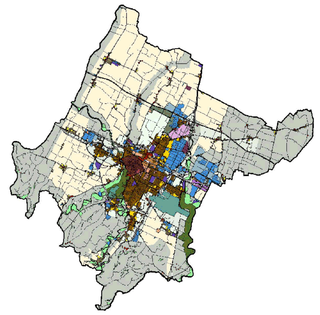

PSC - POC - RUE

PIANO STRUTTURALE COMUNALE
PIANO OPERATIVO COMUNALE
REGOLAMENTO URBANISTICO ED EDILIZIO

adeguamento ai sensi dell'articolo 43 comma 5 e successive modifiche L.R. 20/2000
del PRG/2003 redatto da OIKOS Ricerche S.r.l.

VINCOLI ANTROPICI

SCALA 1:5000

RONCO - VILLA SELVA SAN LEONARDO

VA-29

SINDACO
Roberto Balzani

SEGRETARIO GENERALE
Margherita Campidelli

DIRIGENTE SERVIZIO PIANIFICAZIONE URBANISTICA E SVILUPPO ECONOMICO
Ercole Canestrini

ASSESSORE
Paolo Rava

PIANIFICAZIONE URBANISTICA
PROGETTISTI
Mara Rubino (Coordinatrice)
Mirco Milandri
Lorella Minoccheri
Antonio Randazzo
Gioia Sambenedetto
Antonella Simoncelli
Valerio Zoli
COLLABORATORE
Filippo Savini

RIQUALIFICAZIONE URBANA
PROGETTISTI
Stefano Bazzocchi
Chiara Atanasi Brilli
Maurizio Baietta
Pasquale Ricciato

GESTIONE TERRITORIO
Massimo Visani - Chiara Bernabini
Stefania Pondi

SUPPORTO GIURIDICO
Elisabetta Pirotti
Daniela Giulianini

SITL
Paolo Maestri
Monica Gabbarrini

CONSULENZA ESTERNA VALSAT
Gecosistema S.r.l.

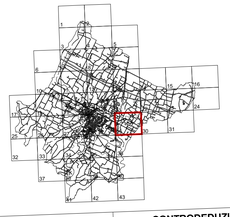

ADOZIONE		CONTRODEDUZIONE - APPROVAZIONE	
DELIBERA DI C.C.		DELIBERA DI C.C.	
n°	del	n°	
95	30/07/2013	70	08/04/2014

AGGIORNAMENTO A PRESCRIZIONI E VINCOLI TERRITORIALI SOVRACOMUNALI
ex art. 19, comma 3 ter, LR n. 20/2000

APPROVAZIONE Aggiornamento piani sovracomunali		APPROVAZIONE Aggiornamento piani comunali	
PTCP	PSRI - PGRA	DELIBERA DI C.C.	
Delibera di Consiglio Provinciale n. 103517/57 del 10/12/2015	Delibera di Giunta della Regione Emilia Romagna n. 2112 del 05/12/2016	n° 73	del 31/07/2017

ADOZIONE	CONTRODEDUZIONE - APPROVAZIONE
Delibera di C.C. n. 72 del 31/07/2017	Delibera di C.C. n. 48 del 31/07/2018
Delibera di C.C. n. 24 del 06/04/2020	Delibera di C.C. n. 11 del 01/02/2021
Approvazione Progetto Del. Com. Amm. Consorzio Bonifica della Romagna n. 0946/2019/CA del 16/05/2019 e succ. n. 10004/2019/CA del 16/07/2019	Trasmissione Atti PG 143098 del 09/12/2022
Verbale conclusivo del 25/01/2024 P.G. 19833/2024	Delibera di C.C. n. 24 del 25/03/2025
Espressione di Parere Favorevole Delibera di C.C. n. 13 del 11/02/2025	Determina di Autorizzazione ARPAE DET-AMB-2025-5918 del 16/10/2025 - PG 127203/2025