

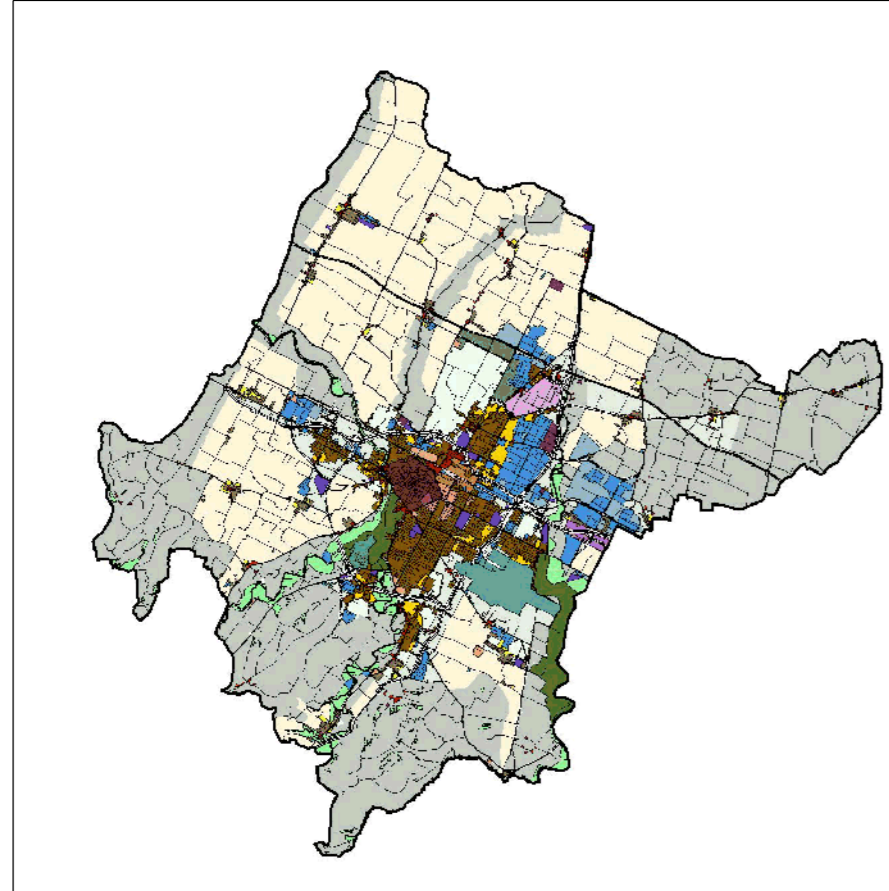

COMUNE DI FORLÌ



PSC

Piano Strutturale Comunale

QUADRO CONOSCITIVO

**CARTA DELLA
TUTELA MONUMENTALE**

ai sensi della Legge n.364 del 20/06/1909 e della Legge n.1089 del 01/06/1939

SCALA 1:2.000

Foglio n. 147

CONFERENZA DI PIANIFICAZIONE	ADOZIONE	CONTRODEDUZIONI	PRESA D'ATTO INTESA e APPROVAZIONE
Indirizzo: 09/1/2012	Delibera di C.C. n. 121 del 27/11/2012	Delibera di C.C. n. 56 del 07/05/2013	Delibera di C.C. n. 112 del 24/09/2013

LEGENDA

- TUTELA MONUMENTALE
- TUTELA MONUMENTALE "IPSO JURE"
- TUTELA DI RISPETTO MONUMENTALE (è necessaria la consultazione presso la Soprintendenza degli atti di tutela in quanto contenenti specifiche prescrizioni)
- EDIFICI SCHEDATI
- ATTI DI TUTELA IN CORSO DI ISTRUTTORIA E/O PERFEZIONAMENTO E/O ANNULLAMENTO (è necessaria la consultazione presso la Soprintendenza degli atti in quanto contenenti specifiche prescrizioni)
- EDIFICI ALL'INTERNO DI UN'AREA TUTELATA PRIVI DI REQUISITI DI CUI ALL'ART. 1 LEGGE 1089/1939
- EDIFICI GRAVATI DA ATTO DI TUTELA E SUCCESSIVAMENTE MODIFICATI COMPLETAMENTE
- IMMOBILI GRAVATI DA TUTELA MONUMENTALE "IPSO JURE" E DA TUTELA DI RISPETTO MONUMENTALE (è necessaria la consultazione presso la Soprintendenza degli atti di tutela in quanto contenenti specifiche prescrizioni)
- IMMOBILE SOGGETTO A PRESCRIZIONE di cui alla nota Segretariato Regionale E.R. Class. 34.07.01/170.95 prot. n. 10299 del 01/12/2018 di salvaguardia dell'integrità del muro di cinta

Gli immobili di proprietà di Regione, Provincia, Comuni, Enti ed Istituti legalmente riconosciuti individuali e non nella presente carta, sono tutelati "ipso jure" ai sensi dell'art. 4 della Legge 01/06/1939 n. 1089.

L'accertamento dei requisiti di interesse storico artistico dei suddetti immobili non individuati nella presente carta deve essere effettuato dal Ministero BB. CC. AA, tramite la Soprintendenza per i Beni Ambientali e Architettonici.

AGGIORNATA AL MARZO 1999 (pervenue in data 16/06/1999) E SUCCESSIVE MODIFICHE
NOTIFICA del 23/02/2001 - MAPPAL 137
NOTIFICA del 28/05/2013 - MAPPALI 35 sub. 6 - 589 sub. 2 - 1063 - 567 - 633
DECRETO del 29/05/2013 - MAPPALI 35 subb. 4, 5, 6, 7, 9 e 589 sub. 1
DECRETO del 11/04/2017 - MAPPALI 1407, 1408, 1399parte
DECRETO del 11/04/2017 - MAPPAL 58 subb. 2,3,4,5,6,16,21,23,25,27,29,30,31,32,33,34,35,36,37parte,38; - MAPPALI 1401, 1507parte, 1508, 1509
DECRETO del 08/12/2018 - MAPPAL 1104
DECRETO del 08/12/2018 - MAPPALI 233, 561, 1410 e area pubblica parte

