

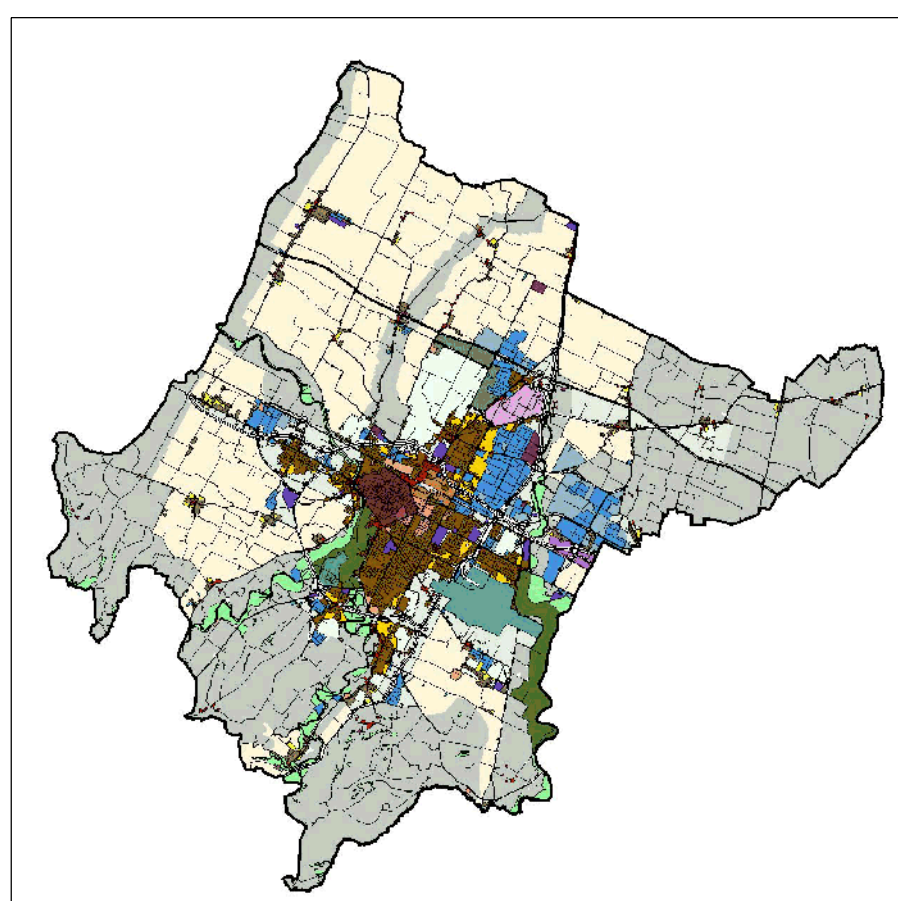

COMUNE DI FORLÌ



# PSC

Piano Strutturale Comunale

QUADRO CONOSCITIVO

## CARTA DELLA TUTELA MONUMENTALE







ai sensi della Legge n.364 del 20/06/1909 e della Legge n.1089 del 01/06/1939

SCALA 1:2.000

Foglio n. 179

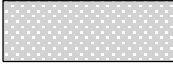
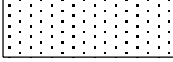
CONFERENZA DI PIANIFICAZIONE	ADOZIONE	CONTRODEDUZIONI	PRESA D'ATTO INTESA e APPROVAZIONE
Indizione 09/01/2012	Delibera di C.C. n. 121 del 27/11/2012	Delibera di C.C. n. 56 del 07/05/2013	Delibera di C.C. n. 112 del 24/09/2013

### LEGENDA

-  TUTELA MONUMENTALE
-  TUTELA MONUMENTALE "IPSO JURE"
-  TUTELA DI RISPETTO MONUMENTALE (è necessaria la consultazione presso la Soprintendenza degli atti di tutela in quanto contenenti specifiche prescrizioni)
-  EDIFICI SCHEDATI
-  ATTI DI TUTELA IN CORSO DI ISTRUTTORIA E/O PERFEZIONAMENTO E/O ANNULLAMENTO (è necessaria la consultazione presso la Soprintendenza degli atti in quanto contenenti specifiche prescrizioni)
-  EDIFICI ALL'INTERNO DI UN'AREA TUTELATA PRIVI DI REQUISITI DI CUI ALL'ART. 1 LEGGE 1089/1939
-  EDIFICI GRAVATI DA ATTO DI TUTELA E SUCCESSIVAMENTE MODIFICATI COMPLETAMENTE
-  IMMOBILI GRAVATI DA TUTELA MONUMENTALE "IPSO JURE" E DA TUTELA DI RISPETTO MONUMENTALE (è necessaria la consultazione presso la Soprintendenza degli atti di tutela in quanto contenenti specifiche prescrizioni)

Gli immobili di proprietà di Regione, Provincia, Comuni, Enti ed Istituti legalmente riconosciuti individuati e non nella presente carta, sono tutelati "ipso jure" ai sensi dell'art. 4 della Legge 01/06/1939 n. 1089.

L'accertamento dei requisiti di interesse storico artistico dei suddetti immobili non individuati nella presente carta deve essere effettuato dal Ministero BB. CC. AA. tramite la Soprintendenza per i beni Ambientali e Architettonici.

AGGIORNATA AL MARZO 1999 (pervenuta in data 16/06/1999) E SUCCESSIVE MODIFICHE

#### AGGIORNAMENTI:

DECRETO del 22/04/2004 - MAPPALE 389

DECRETO del 16/02/2005 - MAPPALE 105

DECRETO del 23/09/2009 - MAPPALE 268

DECRETO del 30/01/2014 - MAPPALE 265

DECRETO del 27/10/2016 - MAPPALI A, 426, 79 sub. 1-2-3-4-5-6-28parte, 81 sub.7

DECRETO del 03/11/2016 - Svincolo MAPPALI 78, 79 sub. 10-11-12-13-14-15-16-17-18-19-21-23-24-25-26-27-28parte-29

DECRETO del 24/11/2017 - MAPPALE 132 sub. 18-19-20-21parte,25-29parte-30-33

DECRETO del 05/08/2019 - MAPPALE 285

