

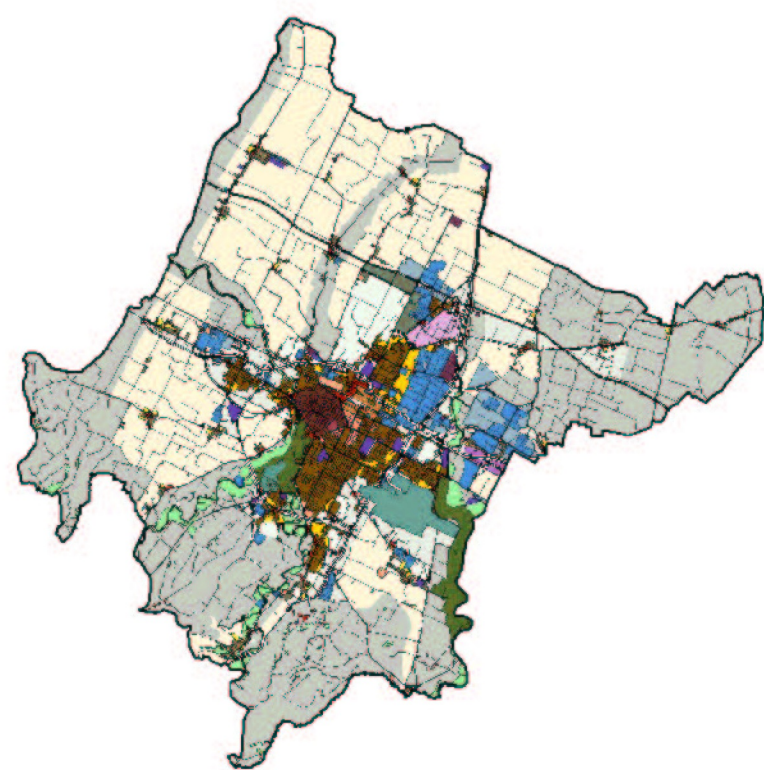

COMUNE DI FORLÌ

PSC - POC - RUE



**PIANO STRUTTURALE COMUNALE
PIANO OPERATIVO COMUNALE
REGOLAMENTO URBANISTICO
ED EDILIZIO**

adeguamento ai sensi dell'articolo 43 comma 5 e successive modifiche L.R. 20/2000
del PRG/2003 redatto da OIKOS Ricerche S.r.l.



VINCOLI ANTROPICI

SCALA 1:12.500

VA-C6c

| | | |
|--|---|--|
| SINDACO Roberto Betzani | SEGRETARIO GENERALE Margherita Compilati | ASSESSORE Paolo Rava |
| DIRIGENTE SERVIZIO PIANIFICAZIONE URBANISTICA E SVILUPPO ECONOMICO Erocle Caneestrini | | |
| PIANIFICAZIONE URBANISTICA PROGETTISTI Mara Rubino (Coordinatrice) Mirco Milandrì Lorella Minocchieri Antonio Ranodassio Giulia Sambenedetto Antonella Simoncelli Valerio Zoli | RIQUALIFICAZIONE URBANA PROGETTISTI Stefano Bazzocchi Chiara Alesani Bini Maurizio Basetta Pasquale Rioldato | GESTIONE TERRITORIO Massimo Visani - Chiara Bernabini Stefania Pardi SUPPORTO GIURIDICO Eliabetta Protti Daniela Giuliamini SITL Paolo Masarri Monica Gebbarini CONSULENZA ESTERNA VALSAT Geosistema S.r.l. |
| ADOZIONE Delibera di C.C. n. 127 del 13/12/2021 | CONTRODEDUZIONE - APPROVAZIONE Delibera di C.C. n. 56 del 28/07/2022 | |

Legenda

-  Aree idonee all'insediamento dell'uso C6c
-  Zone produttive di Coriano e Villa Selva
-  Fascia di rispetto metri 200 da Edifici residenziali, zone A e B di RUE e da Edifici sensibili

